



CONSTRUCTION ALERT

WHAT: Full intersection closures along 4th Street for traffic signal installation. Only one intersection will be closed at a time.

WHEN: Intersection closures will begin as early as June 19 and will continue through July. Only one intersection will be closed at a time.

WHERE: On 4th Street, from Broadway to French Street. The following intersections will be closed during these approximate dates:

- 4th Street & Broadway will be closed starting as early as June 19
- 4th Street & Main Street will be closed starting as early as June 26

The Bush Street intersection and the French Street intersection are also scheduled to be closed. Additional notice will be provided once the start dates for these closures are determined.

The **schedule is subject to change** due to **inclement weather** or **unforeseen operational issues**. Work activities are weather and site condition dependent. **If a weather event or operational issue occurs on the scheduled date, the construction activity will be delayed until conditions allow activities to start.** This work may be loud.

For any questions about the OC Streetcar project, please contact OCstreetcar@octa.net or (844) 746-6272.

AVISO DE CONSTRUCCIÓN

QUÉ: Cierres completos de intersecciones a lo largo de la calle cuatro para la instalación de las señales de tráfico. Solo una intersección estará cerrada a la vez.

CUANDO: Los cierres de intersecciones empezarán tan pronto como el 19 de junio y continuarán hasta julio. Solo una intersección estará cerrada a la vez.

DONDE: En calle cuatro, de Broadway hasta French Street. Las siguientes intersecciones estarán cerradas durante estas fechas aproximadas:

- Calle Cuatro y Broadway estará cerrada tan pronto como el 19 de junio
- Calle Cuatro y Main Street estará cerrada tan pronto como el 26 de junio

La intersección de Bush Street y la intersección de French Street también están programadas para cerrar. Se proporcionará un aviso adicional una vez que se determinen las fechas de inicio de estos cierres.

El **horario está sujeto a cambios** debido a las **inclemencias del tiempo** o **problemas operativos imprevistos**. Las actividades de construcción dependen de las condiciones climáticas y las condiciones del sitio. **Si ocurre un evento climático o un problema operativo en la fecha prevista, la actividad de construcción se retrasará hasta que las condiciones permitan el inicio de las actividades.** Este trabajo puede ser ruidoso.

Si tiene alguna pregunta sobre el proyecto, por favor póngase en contacto con OCstreetcar@octa.net o (844) 746-6272.



OCstreetcar.com



OCstreetcar@octa.net



1(844) 7GO-OCSC or
1(844) 746-6272



[Facebook.com/
OCstreetcar](https://www.facebook.com/OCstreetcar)



[@OCstreetcar](https://twitter.com/OCstreetcar)



[@OCstreetcar](https://www.instagram.com/OCstreetcar)



CLOSURE MAP / MAPA DE CIERRES

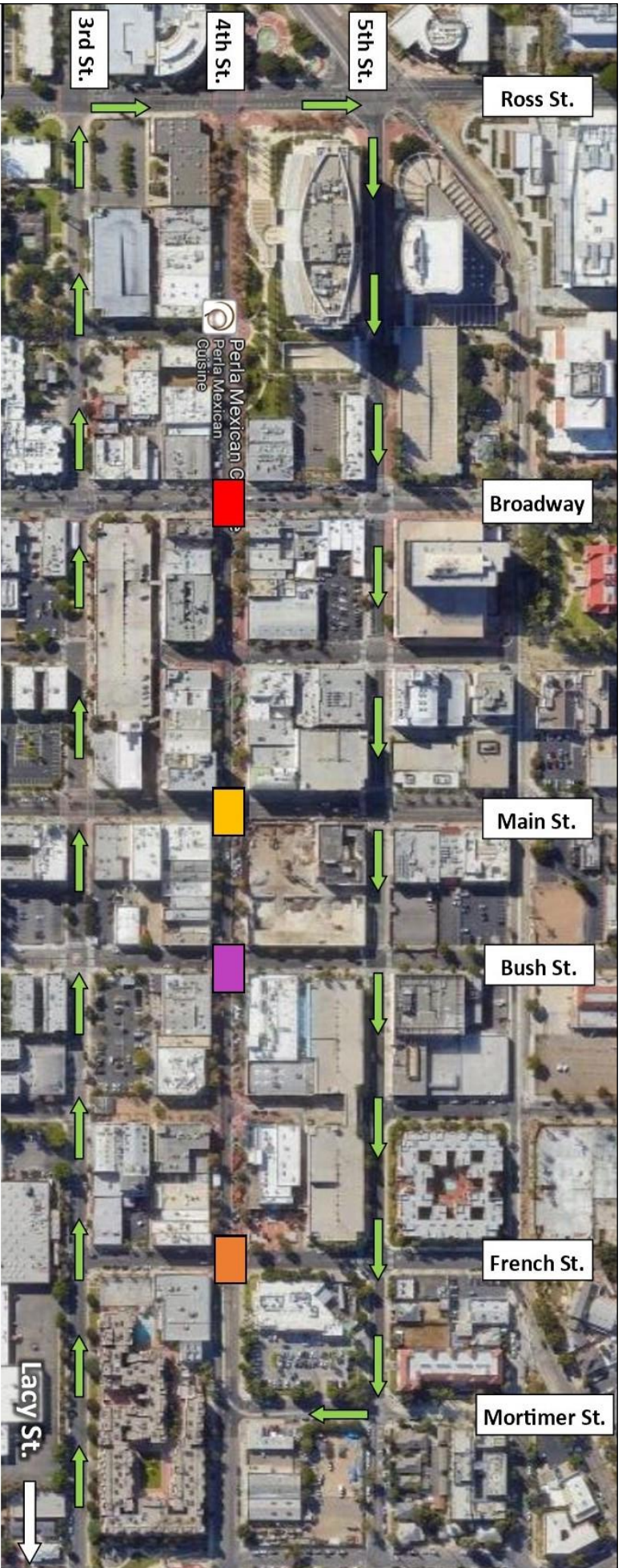

Legend

- Broadway Intersection Closure 6/19
- Main St. Intersection Closure 6/26
- Bush St. Intersection Closure Date TBD
- French St. Intersection Closure Date TBD
- Detour Route

Leyenda

- Cierre de la intersección de Broadway 6/19
- Cierre de la intersección de Main St. 6/26
- Cierre de la intersección de Bush St. Fecha por determinar
- Cierre de la intersección de French St. Fecha por determinar
- Ruta de desvío